



PROJECT PORTFOLIO —

carpentier
≡ SMART WOOD FOR NICE PLACES

SMART WOOD FOR NICE PLACES

Carpentier levert duurzaam en sterk massief hout voor design en architecturale toepassingen en constructies, zowel binnen als buiten. De opbouw met intelligente systemen resulteert in een unieke beleving voor de eindklant en een grote tijdswinst voor de plaatser.

HOUTSOORTEN



HOTWOOD ESSEN

04



HOTWOOD NAALDHOUT

15



EIK

20



RECLAIMED

23

HOTWOOD (heated outdoor timber): thermisch behandeld hout, waardoor het na behandeling te vergelijken valt met tropisch hardhout van duurzaamheidsklasse I/II.



project: Haelvoet, Ingelmunster | hout: HOTwood essen | profiel: Rhombus met QuickClip® | architect: B2Ai



—
**Prachtig design
en bovendien
snelle plaatsing
mogelijk dankzij ons
QuickClip®-systeem**

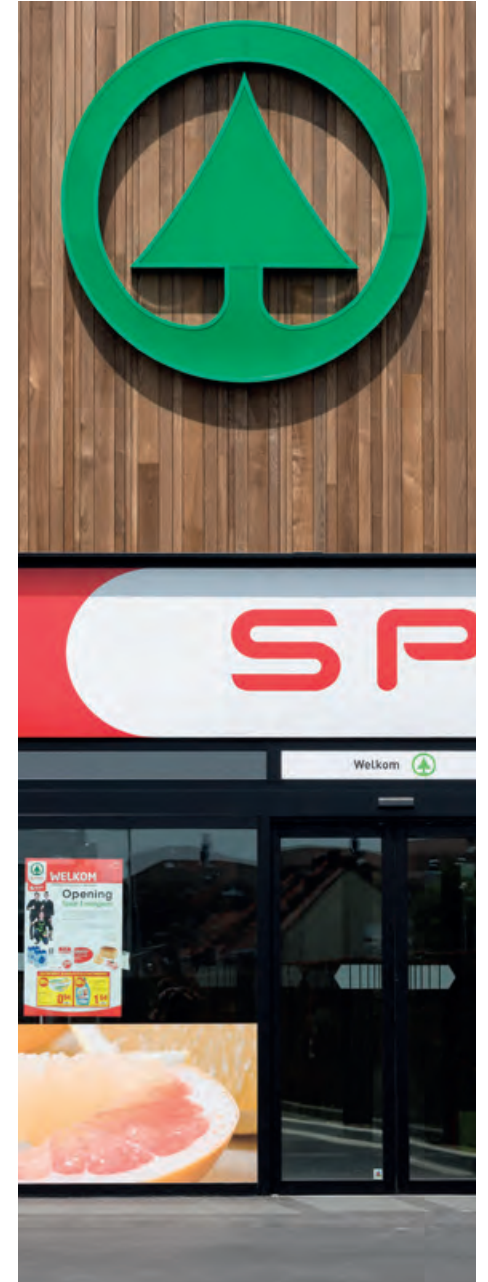

project: Spar, Emelgem | hout: HOTwood essen | profiel: SV+ met QuickClip®



project: Hippodroom, Waregem | hout: HOTwood essen | profiel: Qubus | architect: Goedefroo Architecten | aannemer: Ipes nv | schrijnwerker: Ben De Pelsemaeker



project: Bloom Wellness & Beauty, Oudenaarde | hout: HOTwood essen | profiel: SB1 | architect: HDP architect | uitvoerder: James Feraine en Ferram poorten



project: Perigio, Nazareth | hout: HOTwood essen | profiel: SV1 20 x 52mm | architect: Schotte-Soetinck Architectenburo bvba | aannemer: Meerschaeghe Gebroeders



project: **Privéwoning, Heule** | hout: **HOTwood essen** | profiel: **SV2** | architect: **Ruben Verbeken** | uitvoerder: **Wouter Maselis**



project: **Kiekens, Aalter** | hout: **HOTwood essen** | profiel: **SV2** | architectenbureau: **Architektuurburo Dirk Hulpia bvba** | architect: **Alejandro Rodríguez** | uitvoerder: **Baert schrijnwerkerij**

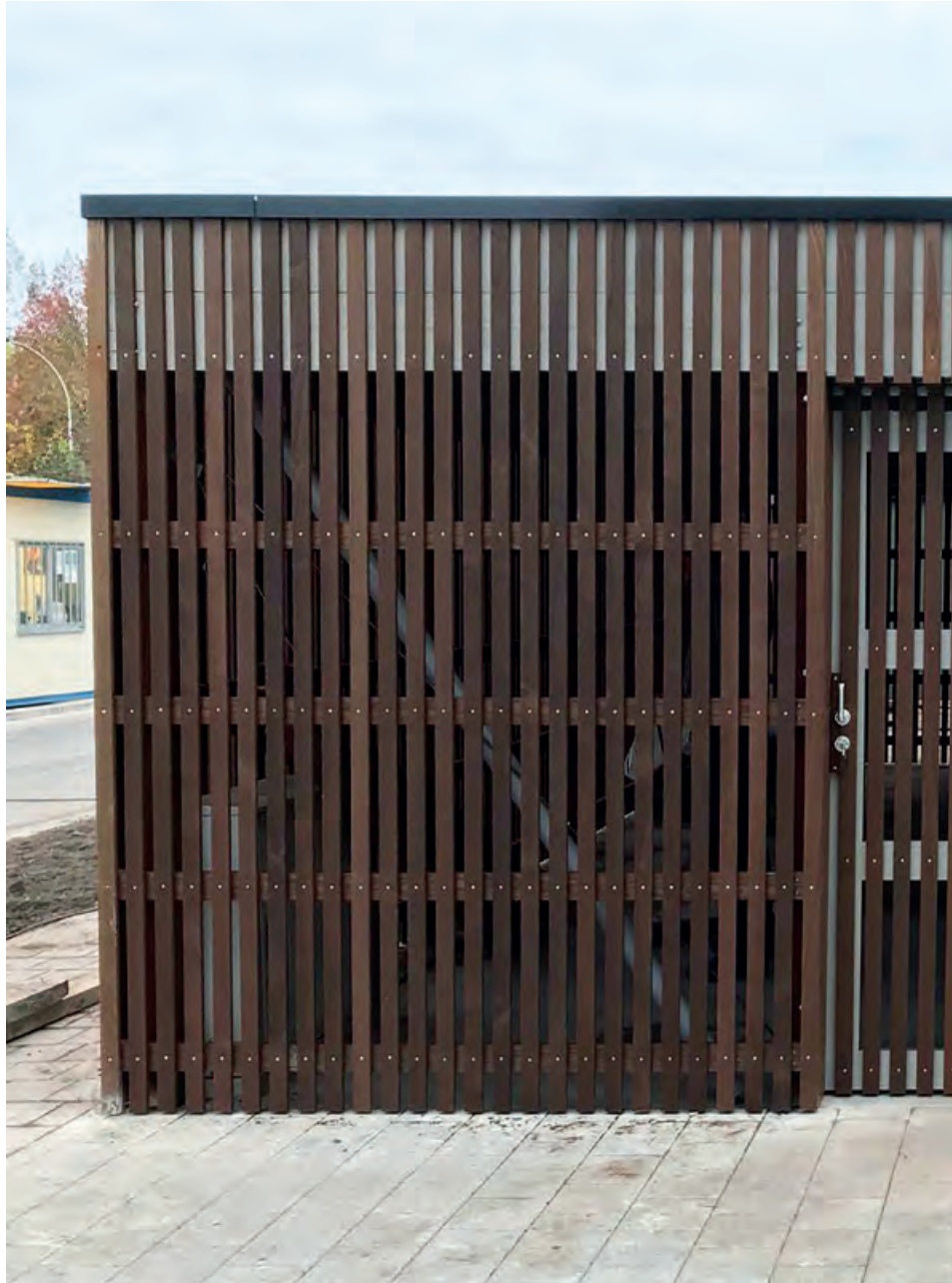

project: Fletsenstalling Gent Sint-Pieters, Gent | hout: HOTwood essen | profiel: SV1 | uitvoerder: Tuinen Demeyer

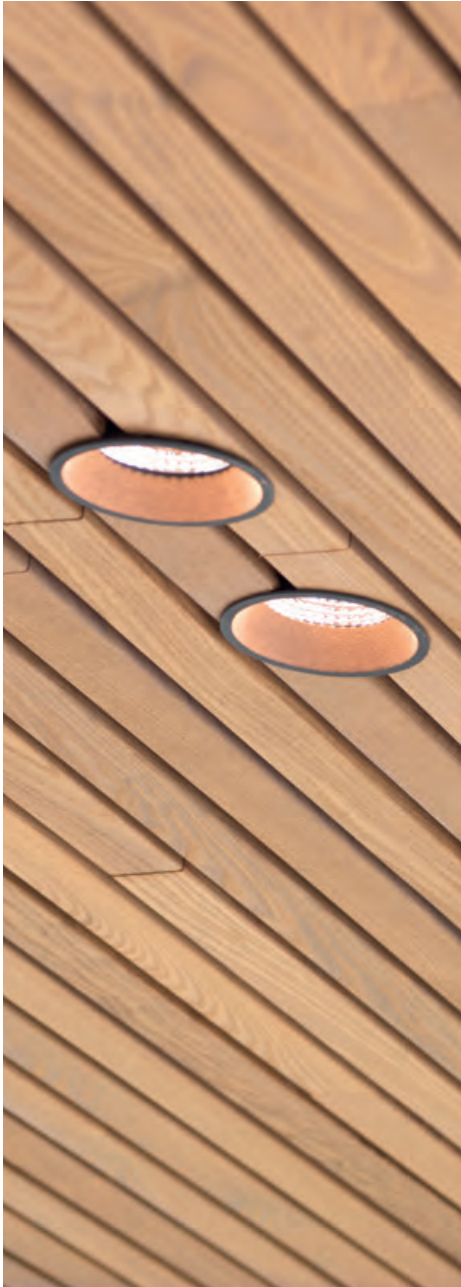

project: Vento, Kruishoutem | hout: HOTwood essen | profiel: SV1 met QuickClip® | architect: Theunynck-Knockaert architecten bvba | uitvoerder: Artea



project: **Woonproject Waregem** | hout: **HOTwood Essen** | profiel: **SV+** | uitvoerder: **Bvba Vandenberghe** in opdracht van **Verstraete Woonprojecten**



project: **Tuinberging Melle** | hout: **HOTwood Essen** | profiel: **SB1** | tuinaannemer: **Frederik Cornelis** | uitvoerder: **Entreporte**

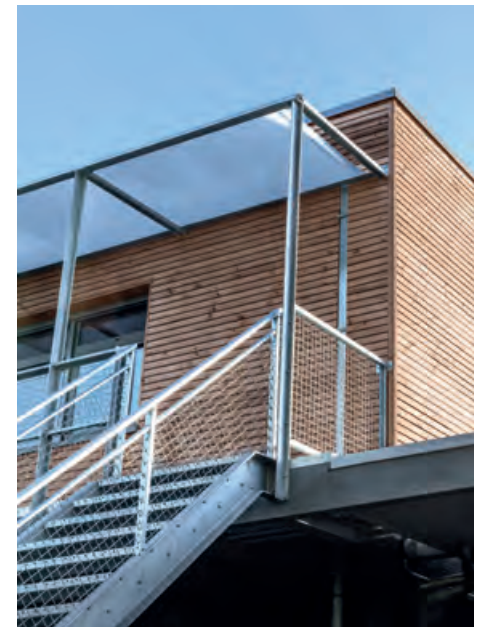
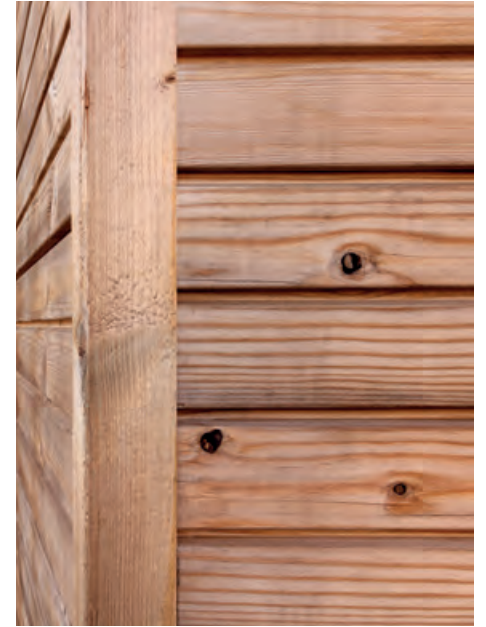

project: **School, Eke** | hout: **HOTwood naaldhout** | profiel: **Dubbele rhombus** | projectontwikkelaar: **Casa Domus**

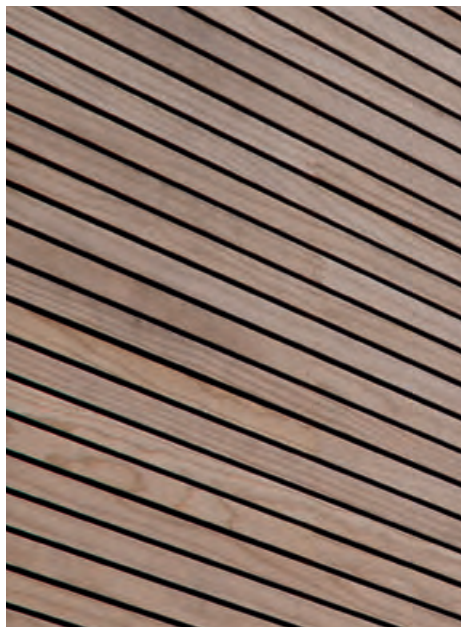

project: **Biovita, Roeselare** | hout: **HOTwood naaldhout** | profiel: **Clear Pine rhombus** | uitvoerder: **James Feraine**



project: **Classic Cars garage** | hout: **HOTwood naaldhout** | profiel: **Triple** | architect: **Patrick Descamps** | uitvoerder: **Herreman Interieur**

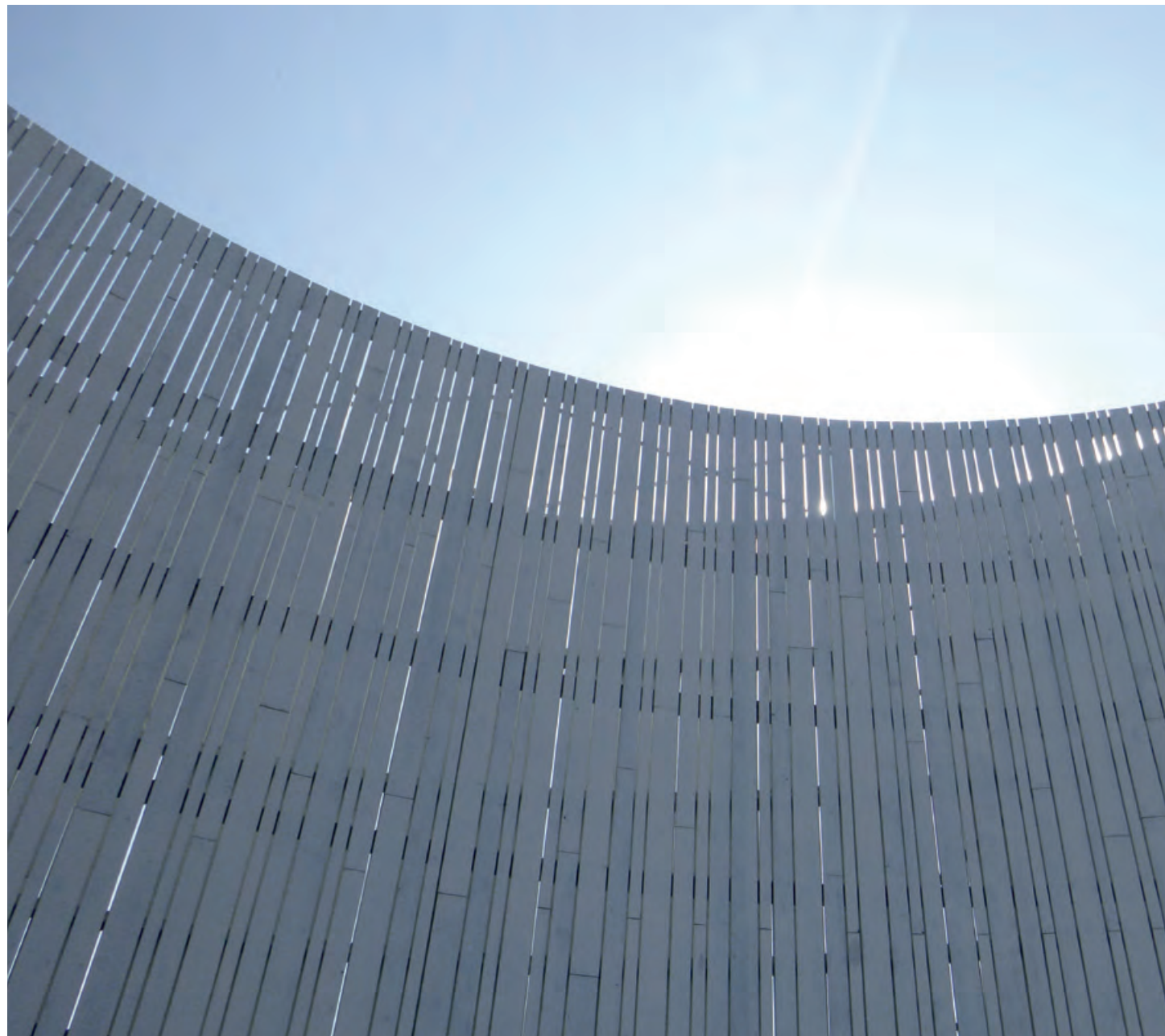
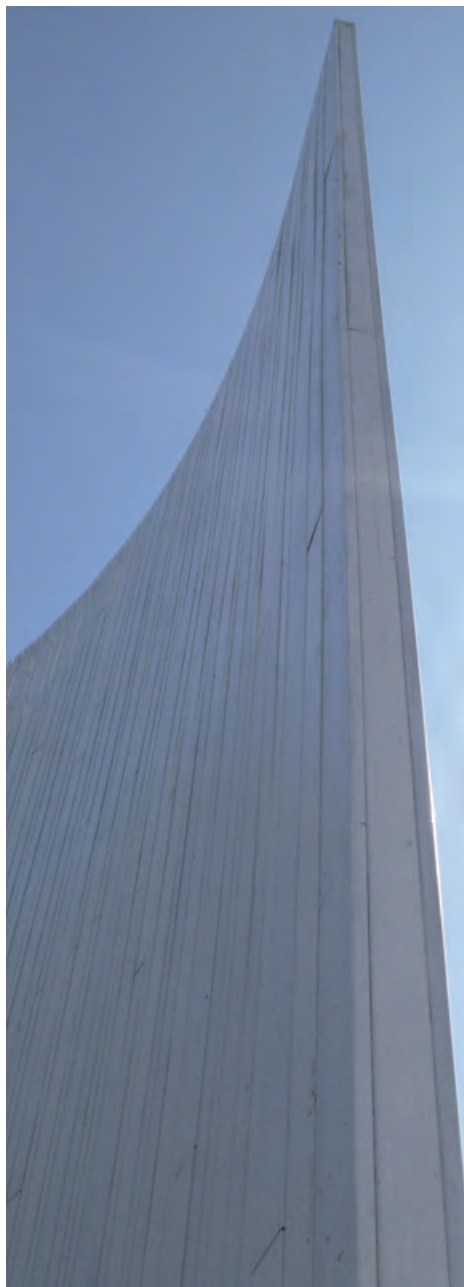

project: **Vredesmonument, Gentbrugge** | hout: **HOTwood naaldhout** | profiel: **maatwerk met speciale afwerkingskleur**



project: Privéwoning, Oostduinkerke | hout: HOTwood naaldhout, 'black' uitvoering | profiel: N1 | architect: Pieter Popeye (PVL)



project: **Stadshal, Gent** | hout: **Eik** | architect: **Robbrecht & Daem** | uitvoerder: **Besix**



project: **Privéwoning, Tielt** | hout: **Black oak** | profiel: **Barcode** | architect: **Architectenburo Berkein**

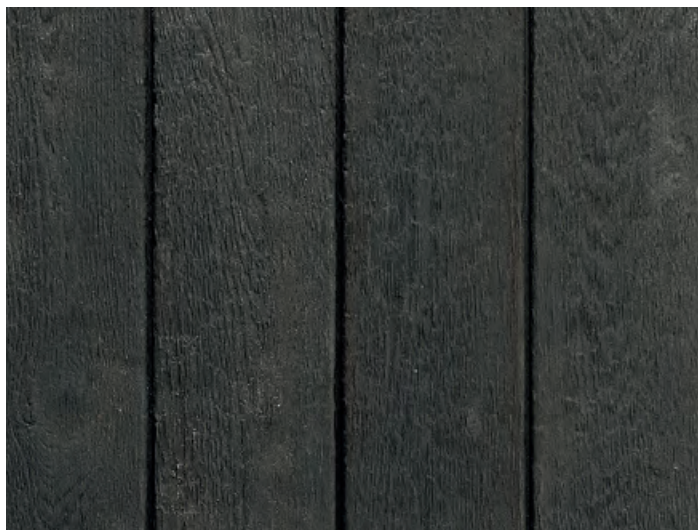

project: Victor Brood & Fijngebak | hout: Burned oak | profiel: Barcode | uitvoerder: Livinlodge voor Frigomil



project: **Bijgebouw Livinlodge, parking Carpentier Hardwood Solutions** | hout: **Reclaimed** | architect: **Lineos**

Ons houtgamma bestaat enkel uit ecologische houtsoorten met een FSC/PEFC-label



project: Boothuis | hout: Reclaimed, Canadees Barnwood





project: **KVO, Oostende** | hout: **Reclaimed, Europees Barnwood** | uitvoerder: **Laco Projectflooring & Finishing** | architect: **Steven Vernackt**



project: **Privéwoning** | hout: **Barnwood** | architect: **Theunynck-Knockaert architecten bvba** | uitvoerder: **Stefan Vandamme**



project: **Studentenhome, Brussel** | hout: **Oak Brownstone** | uitvoerder: **Home Invest**



project: JDC Cleaning, Pittem | hout: HOTwood essen | profiel: TPQC



hout: **HOTwood** essen | profiel: **TPQC**



project: Karakum USA | hout: HOTwood essen | profiel: TPQC

Laat u **inspireren** door Carpentier Hardwood Solutions

CARPENTIER IMPORTEERT EN VERWERKT **DUURZAAM EN STABIEL HOUT**
VOOR **BINNEN EN BUITEN**. VAN BASISPRODUCTEN OVER INTELLIGENTE TOEPASSINGEN TOT
AFGEWERKTE PRODUCTEN EN MAATWERK. ONZE FOCUS OP DE NIEUWSTE **TRENDS** BIEDT DE KLANT HOOGWAARDIG **DESIGN**
MET EXTRA **GEBRUIKSGEMAK** EN LEVERT DE VAKMAN EEN **FLINKE TIJDWINST** OP
DANKZIJ ONZE 'SLIMME' SYSTEMEN.

Missie